COMUNE DI CONCO
Provincia di Vicenza

P.I.

Elaborato **2** **5**

Scala **1:2000**

Zone significative - Fontanelle

Edizione adeguata alle osservazioni accolte con Delibera di Consiglio Comunale n. 7 del 23.04.2018 di approvazione del Piano degli Interventi e allineato alla Banca Dati Alfanumerica e Vettoriale del QUADRO CONOSCITIVO AGGIORNATO di Piano Regolatore Comunale.

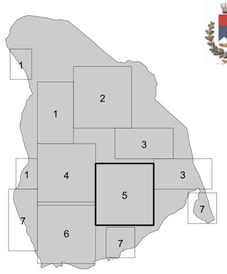

Il Sindaco
Prof.ssa Graziella

Il Segretario Comunale
Dott. Giuseppe Zanon

Il Responsabile dell'Ufficio Urbanistica ed Ed. Privata
Geom. Mauro Brazzale

Progettista
Dott. Ing. Lisa Carollo
CAROLLO INGEGNERIA
Progettazione & Consulenza
Piazza Fontanin, 36
36016. Thiene (VI)

Elaborazioni final GIS con QGIS
STUDIO LUCA ZANELLA INGEGNERE
33100 UDINE - c.le XXIII marzo n.19 studio@lzi.it

Progettista revisione finale
Ing. Luca Zanella

Dicembre 2018

Legenda

Confine comunale

Vincoli

- Vincolo idrogeologico - forestale R.D. 3267/1923
- Vincolo sismico D.P.C.M. n. 3274/2003
- Vincolo paesaggistico D.Lgs. 42/2004 - Zone boscate
- Vincolo paesaggistico D.Lgs. 42/2004 - Corsi d'acqua
- Vincolo paesaggistico D.Lgs. 42/2004 - Usi civici
- Cimiteri - fasce di rispetto
- Idrografia - fasce di rispetto
- Elettrodotti - fasce di rispetto

Zone Territoriali Omogenee (ZTO)

- Zona centro storico (ZTO A1) - Art. 17
- Zona centro storico (ZTO A2) - Art. 17
- Zona prevalentemente residenziale (ZTO B) - Art. 18
- Zona di completamento di aree parzialmente edificate (ZTO C1) - Art. 19
- Zona di espansione residenziale (ZTO C2) - Art. 20
- Zona produttiva (ZTO D) - Art. 21
- Zona agricola (ZTO E) - Art. 22
- Aree per attrezzature di interesse comune (ZTO F) - Art. 26

02	scuola materna	32	centro sanitario poliambulatoriale	82	area gioco bambini
03	scuola elementare	33	casa di cura	83	giardino pubblico di quartiere
04	scuola dell'obbligo	37	municipio	84	impianti sportivi non agonistici
09	chiese	49	guardia forestale	95	area parcheggio
10	centri religiosi e dipendenze	65	impianti en. elettrica	98	area sosta camper
15	biblioteca	71	ecocentro	99	cimiteri
18	sale riunioni, mostre ecc...	75	stazione riformimento e servizio		

- Parcheggio Privato - Art. 13
- Verde Privato - Art. 24
- Comprensorio per lo scii alpino - Art. 26
- Strutture malghive - Art. 23
- Cambio d'uso a residenziale di edifici rurali non più funzionali alla conduzione del fondo
- Attività produttiva in zona impropria (n = numero identificativo) - Art. 25
- Attività regolamentate secondo la LR 3/2000
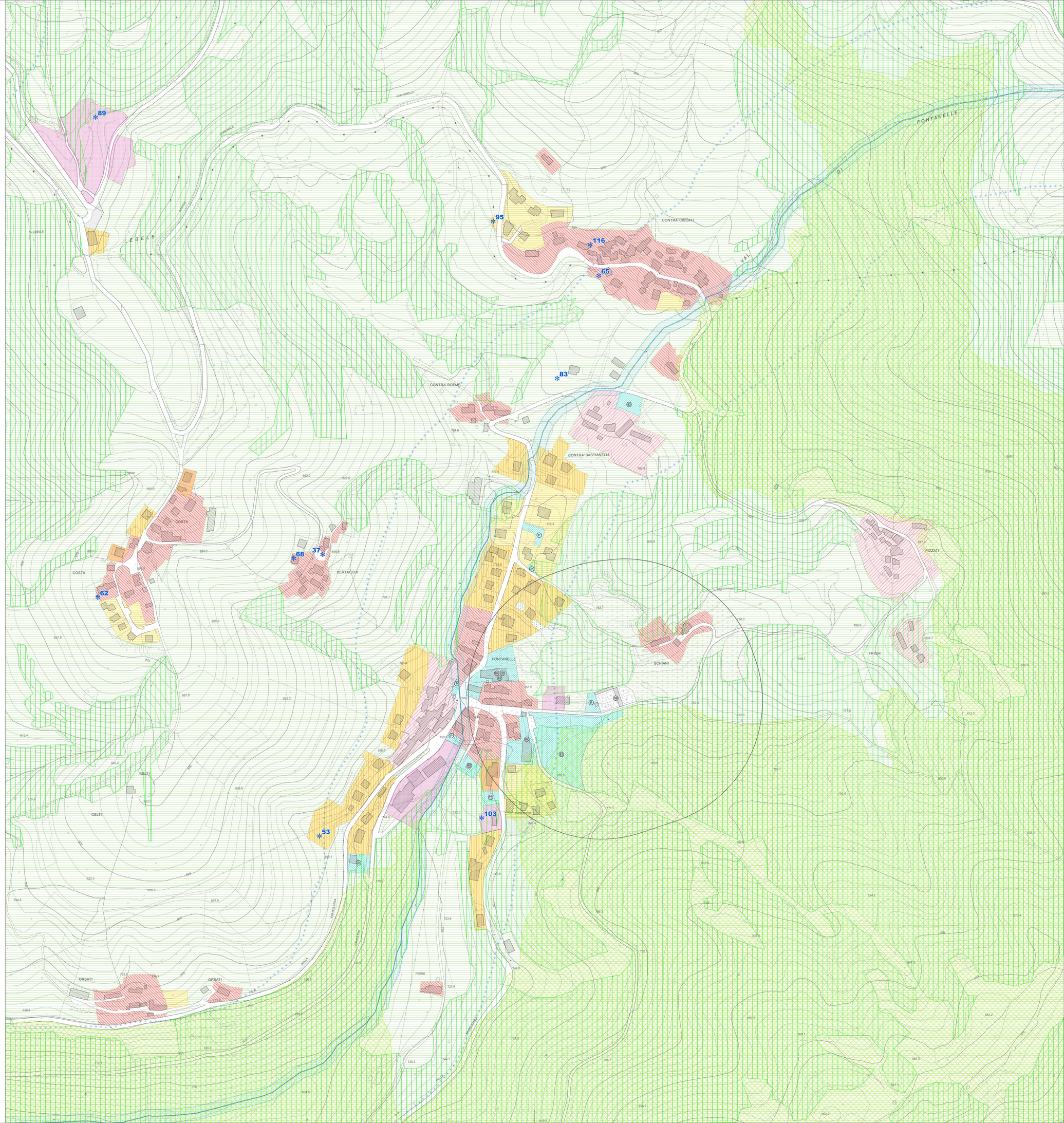
- Intervento puntuale (n = numero istanza, O/n = numero osservazione, P/n = numero prescrizione) - Allegato sub. B) NTO
- Scheda progettuale (n = numero scheda) - Allegato sub. B) NTO
- Area oggetto di accordo pubblico-privato ai sensi dell'art. 6 della L.R.11/04 (n = numero istanza) - Allegato sub. B) NTO
- Credito edilizio (n = numero scheda)