

NOTA OPERE:
I LAVORI ANDRANNO ESEGUITI SECONDO
QUANTO RIPORTATO NEL COMPUTO METRICO
ED ELENCO PREZZI - DESCRIZIONE ESTESA

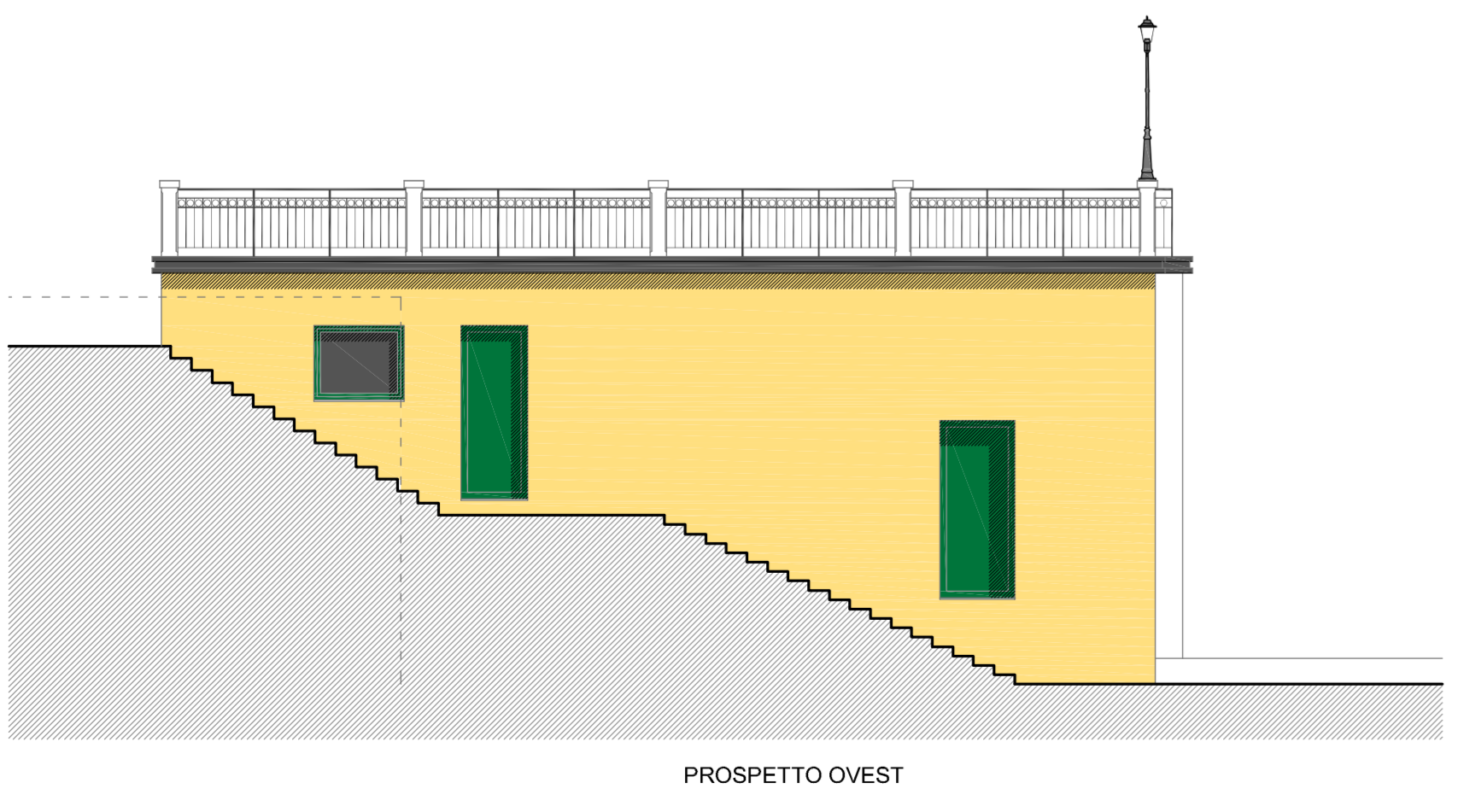
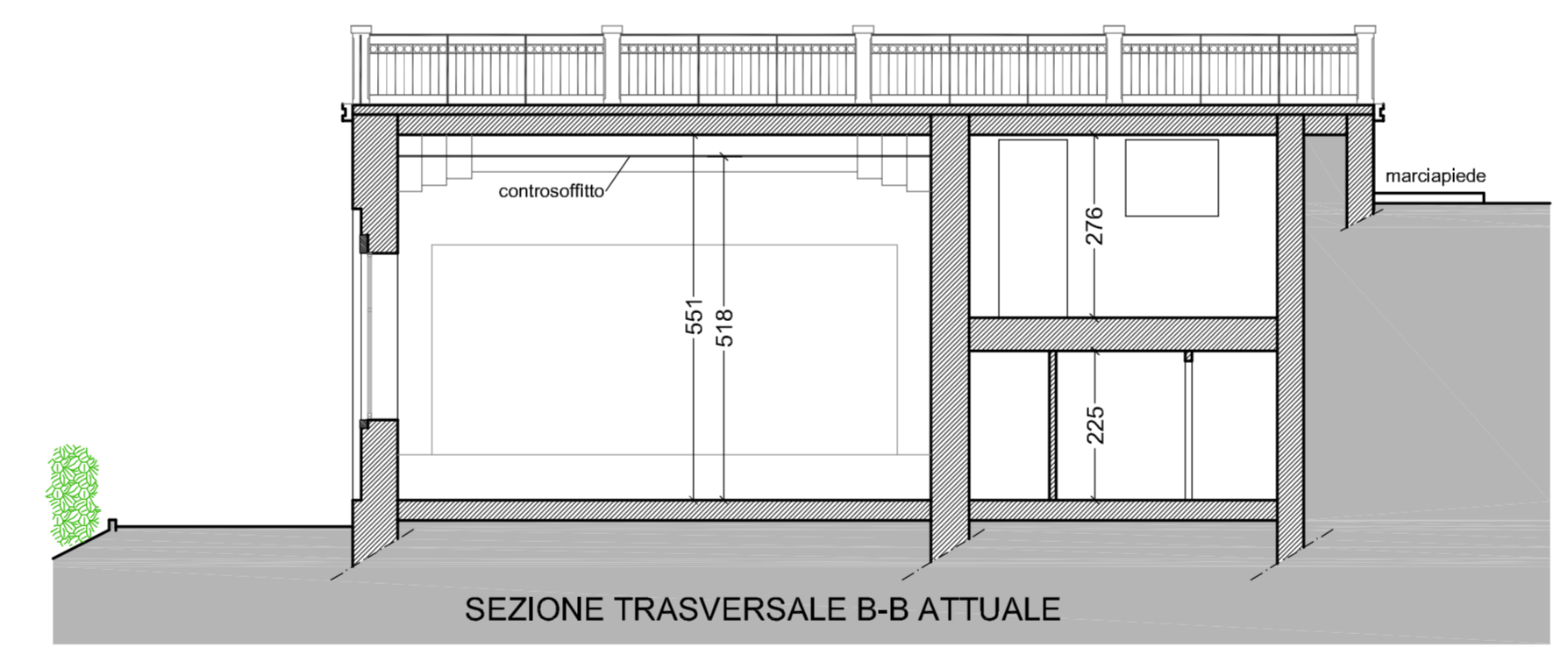
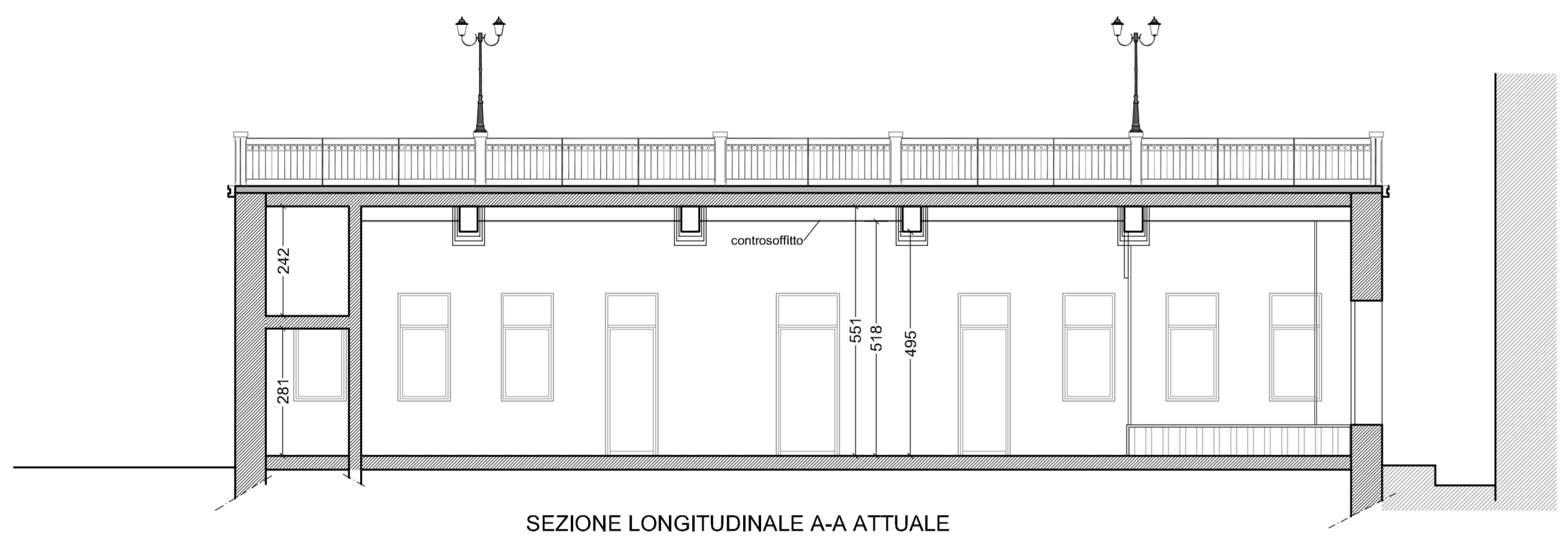

ALLEGATO N. 10

tavola 1

stato di fatto
piante, prospetti,
sezioni

scala
1:100

COMUNE DI LUSIANA CONCO
PROVINCIA DI VICENZA

MIGLIORAMENTO STRUTTURALE ED
ESECUZIONE DI ALCUNE OPERE DI
MESSA IN SICUREZZA DELL'IMMOBILE
DENOMINATO "EX CINEMA
COMUNALE", SITO IN PIAZZALE
DIVISIONE FANTERIA AQUA
PROGETTO DEFINITIVO-ESECUTIVO

ING. PASSELLO ANGELO
progettista strutture

Via Mons. Prosdociani, 1/bis - 36042 BREGANZE (VI)

Consulenti Esterni dello studio
Arch. Ciri Cristina
Arch. Stella Diego

STUDIO MAXX MO

www.studio-maxx-mo.com
via Mons. Prosdociani, 13 - 36042 Breganze - VI
+39 0445 300444
info@studio-maxx-mo.com
architetto.stefani@virgilio.it
pec: massimo.stefani@archiworkpec.it

IL PRESENTE DISEGNO È DI MIA PROPRIETÀ. È SIVVIA A CHIUNQUE DI RENDIBELO NOTO A TERZI SENZA SPECIFICA AUTORIZZAZIONE AI SENSI DELL'ART. 99 L. 22.04.1941 N. 433.